

**ΣΧΑΡΕΣ ΦΡΕΑΤΙΩΝ ΥΔΡΟΣΥΛΛΟΓΗΣ**

**Περιγραφή:**

Τετράγωνες σχάρες φρεατίων υδροσυλλογής με ανάλογα πλαίσια.

**Τεχνικά χαρακτηριστικά:**

- Ομάδα C250 (φορτίο δοκιμής: 250 kN - 25 tn)
- Σχεδιάζονται σύμφωνα με το πρότυπο EN124
- Κατασκευάζονται από ελατό χυτοσίδηρο (σφαιροειδούς γραφίτη)
- Διαθέτουν αντικραδασμικό σχεδιασμό, αντικλεπτικό μηχανισμό και μηχανισμό αυτόματης ασφάλισης.

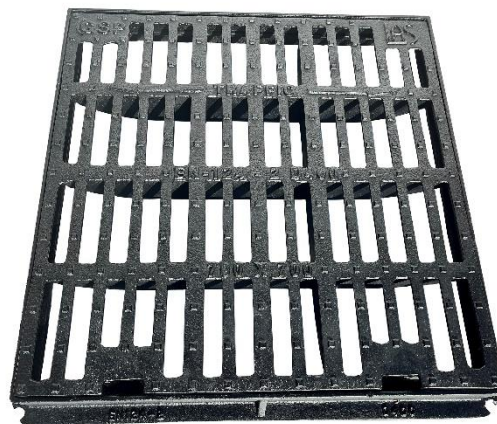

**Υδραυλικά Χαρακτηριστικά:**

- Ο σχεδιασμός των κιγκλίδων παρέχει τη μέγιστη υδραυλική ικανότητα εκκένωσης.
- Στον πίνακα αναφέρεται η επιφάνεια απορρόφησης της κάθε σχάρας σε cm<sup>2</sup>.

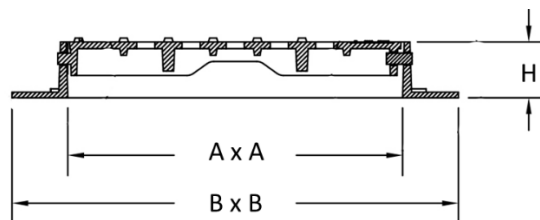

**Διασφάλιση ποιότητας:**

Κατασκευάζονται σύμφωνα με τις προδιαγραφές του σχετικού ευρωπαϊκού προτύπου EN124, και υπό σύστημα διασφάλισης ποιότητας ISO 9001.

ΚΩΔΙΚΟΣ	ΔΙΑΣΤΑΣΕΙΣ (mm)			Απορ/τα (cm <sup>2</sup> )
	ΕΞ. ΔΙΑΣΤΑΣΗ (BxB)	ΚΑΘ. ΑΝΟΙΓΜΑ (AxA)	ΥΨΟΣ (H)	
<b>C 3030 SGG</b>	300x300	200x200	50	175
<b>C 4040 SGG</b>	400x400	300x300	50	420
<b>C 5050 SGG</b>	500x500	400x400	50	792
<b>C 6060 SGG</b>	600x600	500x500	50	1327
<b>C 7070 SGG</b>	700x700	600x600	50	1952
<b>C 8080 SGG</b>	800x800	700x700	50	2791